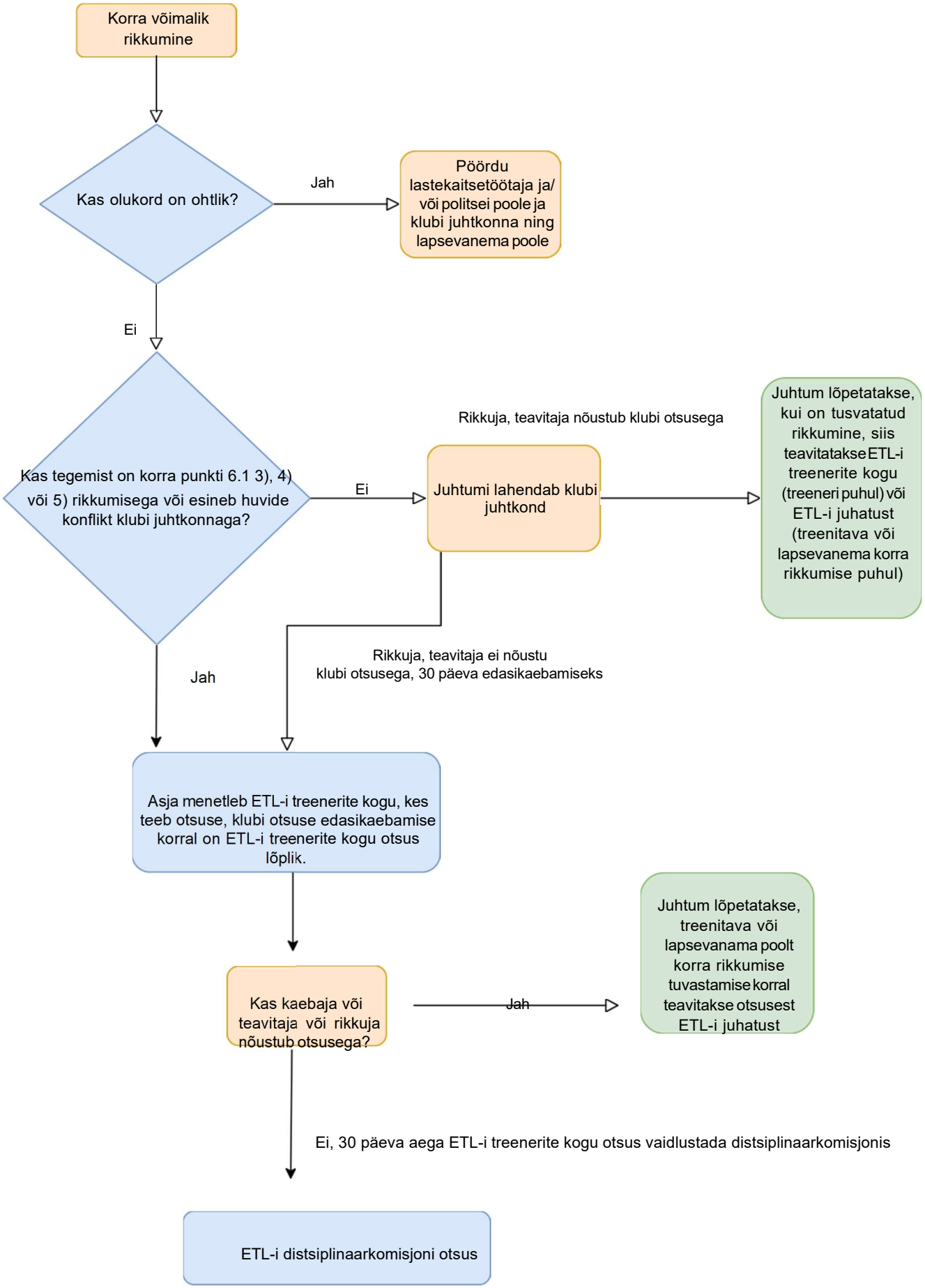
Korra võimalik rikkumine
Kas olukord on ohtlik?
Jah
Pöördu lastekaitsetöötaja ja/ või politsei poole ja klubi juhtkonna ning lapsevanema poole
Ei
Kas tegemist on korra punkti 6.1 3), 4) või 5) rikkumisega või esineb huvide konflikt klubi juhtkonnaga?
Ei
Juhtumi lahendab klubi juhtkond
Rikkuja, teavitaja nõustub klubi otsusega
Juhtum lõpetatakse, kui on tusvatatud rikkumine, siis teavitatakse ETL-i treenerite kogu (treeneri puhul) või ETL-i juhatust (treenitava või lapsevanema korra rikkumise puhul)
Rikkuja, teavitaja ei nõustu klubi otsusega, 30 päeva edasikaebamiseks
Jah
Asja menetleb ETL-i treenerite kogu, kes teeb otsuse, klubi otsuse edasikaebamise korral on ETL-i treenerite kogu otsus lõplik.
Kas kaebaja või teavitaja või rikkuja nõustub otsusega?
Jah
Juhtum lõpetatakse, treenitava või lapsevanama poolt korra rikkumise tuvastamise korral teavitakse otsusest ETL-i juhatust
Ei, 30 päeva aega ETL-i treenerite kogu otsus vaidlustada distsiplinaarkomisjonis
ETL-i distsiplinaarkomisjoni otsus